



Comercio con Identidad Local



¿Cómo avanza el fortalecimiento de las OSC?

Identificación

A través de las Organizaciones de la Sociedad Civil Regionales (ADEL) los profesionales Socio Empresariales, identifican las Organizaciones de la Sociedad Civil Locales



1



2

Verificación

Cumplimiento de requisitos dentro del cual se destaca: Ser Entidades Sin Ánimo de Lucro ESAL

Identificación de Debilidades

Con ayuda de los profesionales socio-empresariales se realiza:

- Plan de trabajo
- Plan de intervención para fortalecer las OSC Locales
- Transferencia de formación: Curso "Fortalecimiento empresarial para organizaciones asociativas"



5



6

Oferta Terranía

Cada OSC Local caracteriza la oferta comercial para Terranía enfocada en 4 cadenas:

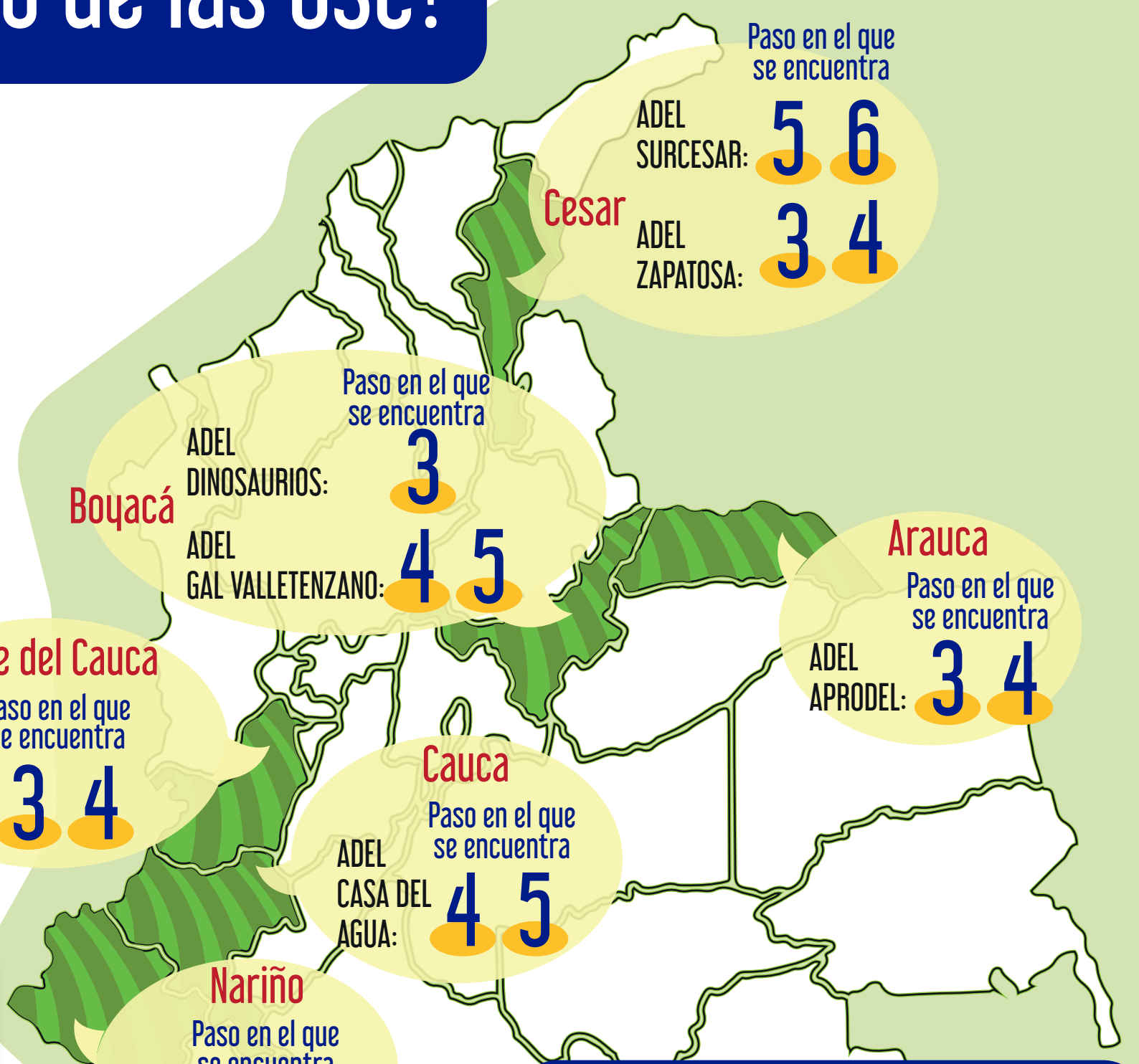

¿Cómo avanza la ruta en cada OSC Regional?

Inicio de Fase de Intervención con Diagnóstico:

Instrumento ICARO: se enfoca analizar 6 aspectos del desarrollo empresarial:

- Habilidades gerenciales
- Manejo de producto
- Comercialización de producto
- Buenas prácticas organizacionales
- Gobernanza y gobernabilidad
- Procesos administrativos y financieros

A partir del análisis, se pondera y se define en qué nivel se encuentra la OSC Local:

- Alto
- Medio
- Bajo
- Muy bajo



3



4



7

Elección para AFT

De las OSC avaladas, según cumplimiento de esta ruta, se elegirán algunas por territorio para ser parte del instrumento de Ayudas Financieras a Terceros.

