



Financiado por:



Programa  
**RUTAS**  
**pdet**  
Innovación, Desarrollo e  
Infraestructura para los territorios

## ANEXO No8 – PLANOS (Localización, Esquema básico)

DISEÑO Y CONSTRUCCIÓN DE UN SISTEMA DE TRANSPORTE AÉREO TIPO TARABITA MECÁNICA ENTRE LA INSPECCIÓN EL PLACER DEL MUNICIPIO DE VALLE DEL GUAMUEZ Y LA VEREDA CABAÑAS DEL GUAMUEZ DEL MUNICIPIO DE ORITO - PUTUMAYO SOBRE EL RÍO GUAMUEZ EN EL PUNTO DENOMINADO PUERTO AMOR, A TRAVÉS DEL CONTRATO DE SUBVENCIÓN EN CASCADEA, EN EL MARCO DEL PROGRAMA RUTAS PDET.

MUNICIPIO DE ORITO – DEPARTAMENTO DEL PUTUMAYO  
ABRIL 2024

Implementado por:



Apoyado por:



## I. LOCALIZACIÓN

El punto de intervención para realizar el mejoramiento a las condiciones existentes de la infraestructura utilizada como acceso a la comunidad de la vereda Cabañas del Guamuez localizada en el municipio de Orito departamento de Putumayo se encuentra en la georreferenciación:

Punto denominado Puerto Amor se puede observar en la Figura 1. Localización del punto de intervención.



Figura 1: Localización del punto Puerto Amor (líneas rojas) en el municipio de Orito. Fuente: Elaboración propia a partir de Google Earth.

A continuación, se presenta la georreferenciación del punto de intervención.

	Tramo	Longitud	Punto inicial	Punto final
1	Puerto Amor	180 m	0°29'12.67"N, 76°58'57.86"O	0°29'16.81"N, 76°58'55.38"O

## II. ESQUEMAS

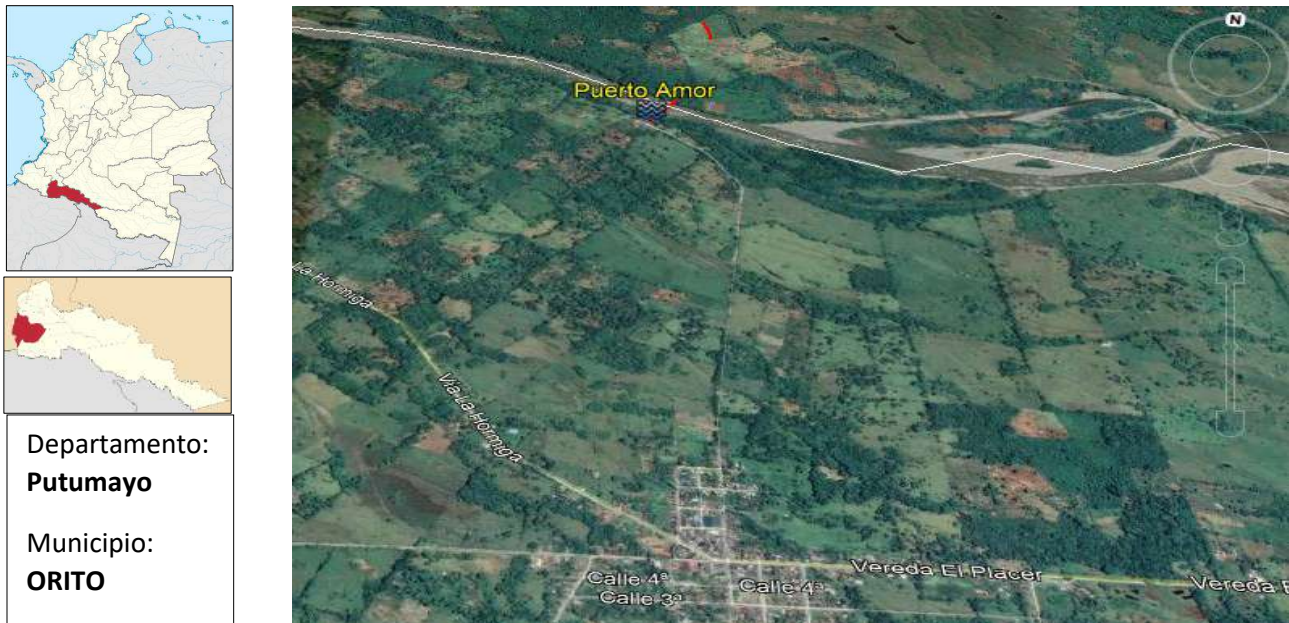
A continuación, se presentan algunos esquemas y/o imágenes de tarabitas seguras con capacidad apta para la meta de la AFT (dos personas y una moto).



*Figura 1: Esquema guía de tarabita*

Los materiales deberán ser en todo caso de alta calidad, debidamente protegidos contra la corrosión y la afectación atmosférica. Se deberá propender por una vida útil considerable, embarque y/o ascenso y descenso seguro de las personas, así como del vehículo. Todas las obras deben quedar limpias, funcionales y seguras.

PROYECTO CONSTRUCCION TARABITA MECANIZADA EN EL SITIO DENOMINADO PUERTO AMOR DE LA INSPECCION DEL PLACER- MUNICIPIO VALLE DEL GUAMUEZ- DEPARTAMENTO DEL PUTUMAYO

PERFIL TOPOGRAFICO DEL TERRENO EN EL PUNTO DE OBRA

